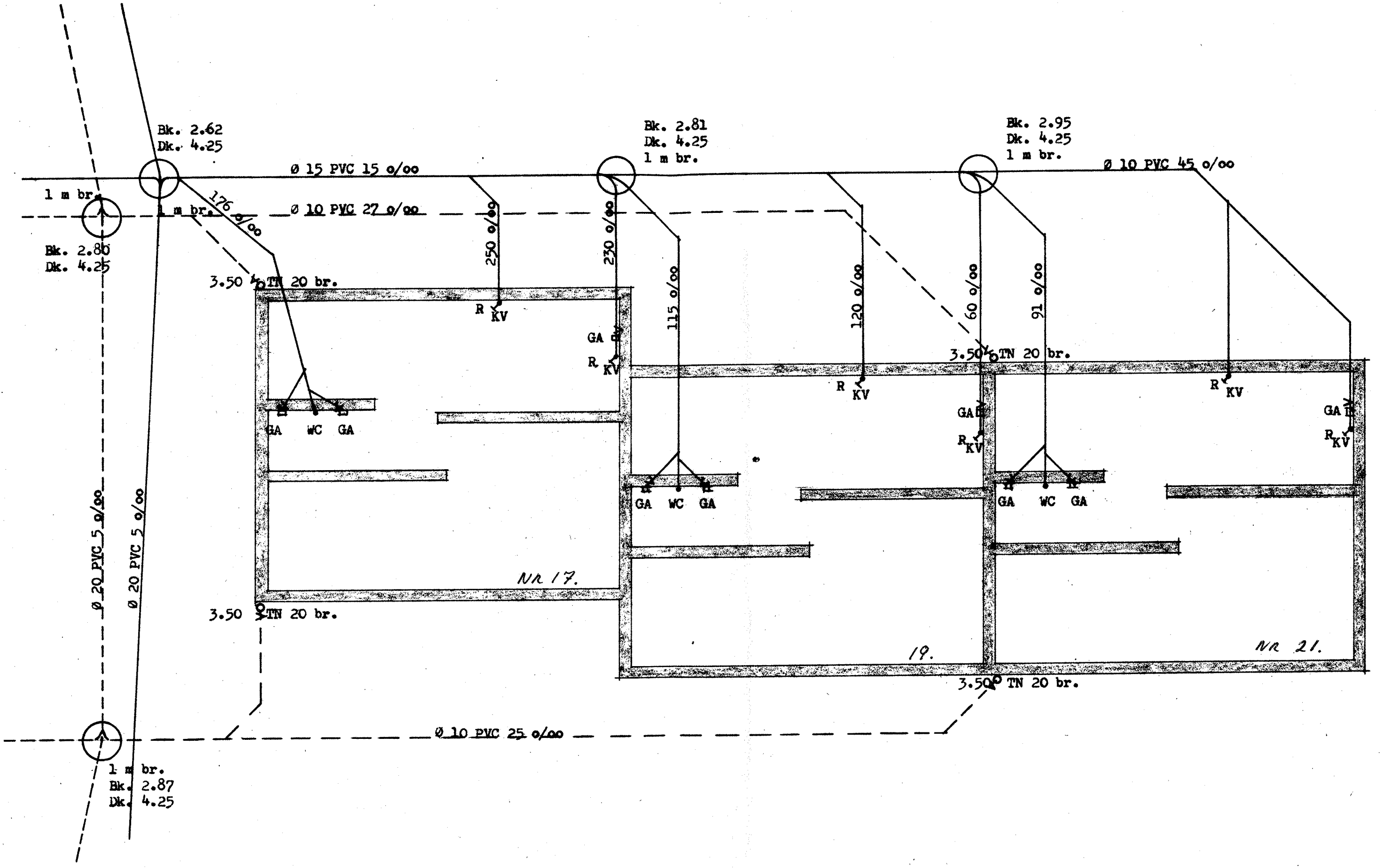

KLOAK:

Alle stikledninger Ø 10 PVC rør.

Ingen ledninger er mindre end 75 cm under terræn.

FUNDAMENTER:

Udvendige fundamenter, 30 cm beton som føres til fast grund min. 90 cm, foroven afsluttes med en 30 cm lecablok.

Indvendig bærende fundamenter, 30 cm beton føres til fast grund.

Se iøvrigt snittegningerne.

RIBE KOMMUNES
BYGNINGSMYNDIGHED
Byggesag på matr. nr. 15 L
Ribe Nørremark
Hører til byggetilladelse af - 2 MAJ 1977

Blok 7

HENNEBJERG	sag: Opførelse af rækkehuse på Nørremarken i Ribe matr.nr. 15 L	J. nr. 186/77	tegning nr. 0.4
		emne: Fundament- og kloakplan	
	bygherre: "VESTJYSK TRIVSEL A/S" Vangen 22, Tarp 6732 Guldager	målforhold 1:100	tegnet af P.A.
		dato 13.04.77	rettet / rettet
		gældende og godkendt tegning dateret	ansvarlig underskrift

HENNEBJERG ARKITEKTFIRMA A/S, Havbakken 26, Hjerting, 6700 Esbjerg, Telf. 05-16 55 31